LIBRO DE LECTURA CUÁNTICA DE TAROT AKÁSHICO

TODA LA AYUDA PARA ESTE 2019

Carla Obreque

Tarot Akáshico Cuántico.

En mi consulta todos quieren saber sobre su futuro y lo que les espera, y encuentro totalmente válida esa necesidad. Pero como siempre explico, tu futuro no esta escrito, y aunque es muy probable que todo esté claro debido a quien eres, el tipo de decisiones que tomas, tu estructura de pensamiento, en definitiva, en todo lo que has sembrado hasta ahora. Puedes cambiarlo en solo un parpadeo. Sólo depende de ti.

Deben entender que la mejor forma de sacar provecho de una lectura de Tarot Akáshico es pidiendo un consejo para cambiar nuestro mundo a lo que nosotros queremos que sea, y no esperando que nos digan algo que ahora pensamos que es importante y que, para nuestra evolución, felicidad, destino. Simplemente no lo es.

En esta lectura quise entregar todo eso que quiero dar a mis consultantes. Espero les guste.

Instrucciones:

Es muy simple, deben escoger un objeto especifico de la primera foto de cada lectura. Lo ideal es observarlo brevemente luego cerrar los ojos, respirar profundamente tres veces, abrir los ojos y escoger el objeto que deseen, luego ir a la lectura que utiliza el objeto escogido y leer lo que dice.

Francamente espero lo disfrutes.

1.- Lo que debes aprender en el amor.

León.

Debes aprender a cambiar tu estrategia en el amor. Comienza a sentirte mas segur@ de ti mism@. Aprende a aceptar elogios, porque esa persona debe apreciar quién eres y demostrarlo con actos y palabras. Pero lo más importante es que de ahora en adelante debes ser tú quien tome las decisiones y quien conquiste al otr@.

Cebra.

Debes aprender que de la amistad al amor existen muy pocos pasos, tu pareja debe ser tu amigo y tu amor. Quizas dentro de tu circulo de amistades encontrarás a la persona correcta, o simplemente, esa persona que tienes es tu amigo y ahora necesitan hacer más cosas juntos que toquen sus intereses comunes.

Tigre.

Debes aprender a curar tus heridas y continuar con tu vida. Tienes una enorme sabiduría interior, pero debes hacer uso de ella desde la felicidad, nunca desde el dolor. Este es momento de que todo pasado doloroso sea enterrado para que logremos avanzar. Reinventate y sigue adelante.

Jirafa.

Debes aprender a dejar atrás el pasado, todas esas malas y buenas experiencias que no te dejan avanzar, debes sanarlas u olvidarlas ya que apegarse a eso es lo que te estanca en el amor. Toma una decisión en tu vida que implique avance y no te apegues a ese pasado que no te permite brillar.

2.- Cómo relacionarte mejor con el dinero

Dinosaurio Azul.

Debes entender que solicitando al universo, es la forma en la que conseguirás todo lo que deseas, pero además debes tener claro que eso que hagas en esta vida para generar dinero, debe estar en concordancia con tu misión de vida, aprende a luchar por eso que quieres y sal de tu zona a comfort. Inicia un proyecto propio que te permita brillar.

Dinosaurio Naranjo.

Tu problema con el dinero es que no lo sabes disfrutas de forma correcta, debes estabilizar o mejorar tu relación con lo material y entender que el dinero es una herramienta maravillosa que nos trae felicidad y estabilidad.

Dinosaurio Verde.

Tu negativismo y tu miedo a la pobreza no te dejan avanzar. Además, te persiguen fantasmas que le pertenecen a tu árbol genealógico. Es necesario que mires tu historia familiar, junto con su relación con la abundancia material y entender que esto es algo que les pasó a ellos y tu no puedes seguir cargando con eso. Estas hech@ para ser abundante, sólo debes perder el miedo.

Dinosaurio Gris.

Debes hacer algo que ames para generar dinero y eso implica sacar de la ecuación todo lo que esta alrededor de eso que haces. Ejemplo: ambiente laboral, jefes sin empatía, competencia constante, mala comunicación etc, etc y etc. Estas cosas son las que no te permiten amar lo que haces o lo que deseas hacer e impide que brilles en abundancia material. Empodérate de los factores desagradables y cambia tu vida para mejorar.

3.- Cómo mejorar la salud

Camión de carga azul.

Para mejorar tu salud deberás incluir a tu círculo familiar mas cercano, ya que en ellos encontrarás ese apoyo que necesitas. El siguiente paso es dejar de lado los típicos paradigmas de lo que significa ser mujer u hombre y guiarte por tus propias reglas, pero estas reglas deben estar cargadas de sabiduría, amor por la belleza y esfuerzo. Apégate a temas relacionados con la apertura de consciencia y encontrarás ese último componente para activar una vida llena de plenitud y salud.

Camión Tolva Verde con Rojo.

Para mejorar tu salud debes comenzar a ser más generoso y bondadoso contigo, debes tomarte un tiempo para meditar o para sentarte tranquilamente solo mirando el paisaje y disfrutando el tiempo presente, eso quiere decir sin pensar en el pasado o en el futuro, solo mirar lo que tienes frente a ti y disfrutar ese momento. También es importante que comiences a definir tus tiempos y rayar la cacha en cuanto a este tema, debes definir un momento para descansar, otro para trabajar, otro para disfrutar con tu familia y otro para disfrutar de eso que te gusta hacer, ya que también es importante que busques un hobby que te motive y que te saque de lo típico de siempre.

Camión de agua blanco.

Estas a la defensiva frente a un tema relacionado con tu salud, es probable que lleves algún estilo de vida, habito o adicción. que sabes no te hace bien, pero hasta ahora no has hecho mucho para cambiarlo. Tu sabiduría interna te está hablando debido a que es necesario que hagas algo ahora o podrías caer en situaciones que no quieres en tu vida. Escucha esa sabiduría y sal de tu rutina diaria, encuentra algo entretenido que te lleve a mejores decisiones, pero es importante que encuentres algo que te guste ya que de lo contrario volverás a esos malos hábitos.

Camión Tanque Verde.

Es importante que entiendas que debes hacer algo sobre tu salud o no vas a disfrutar la vida como lo deseas. Para mejorar tu salud necesitas tener fe en ti y dejar de preocuparte tanto por las cosas. No te "preocupes" más, de ahora en adelante "ocúpate". Apégate a algo creativo algo que te interese hacer y mientras lo haces libera tu mente del estrés y las preocupaciones aprendiendo a disfrutar eso que te gusta y el momento presente. Luego vuelve a tu vida y a tu rutina si quieres, pero es importante que encuentres ese refugio para desconectarte de todo.

Camión Mezclador Amarillo.

Lo tuyo es el esfuerzo físico, esta es la única forma de mejorar tu salud, pero para eso primero debes estabilizar tu energía y así encontrarás el tiempo, las ganas y la energía para poder hacer ese ejercicio que estas necesitando en tu vida. No te engañes, en esencia eres una persona hecha para moverte y ejercitarte. Estabiliza tu energía conectando con tu cuerpo y para eso debes comenzar a buscar esa forma de ejercitarte que va contigo.

Te invito a encontrar esa forma meditando. Y cuando estés tranquil@, toca cada parte de tu cuerpo y luego en tu imaginación, visualiza un enorme baúl que abrirás y en él encontrarás ese componente o clave que te ayudará a inspirarte para ejercitarte mejor. De él podría salir un compañero o un elemento que se identifique con algo relacionado a un deporte. En fin, obsérvalo, analízalo, concluye y lánzate.

4.- Consejo sobre tus metas.

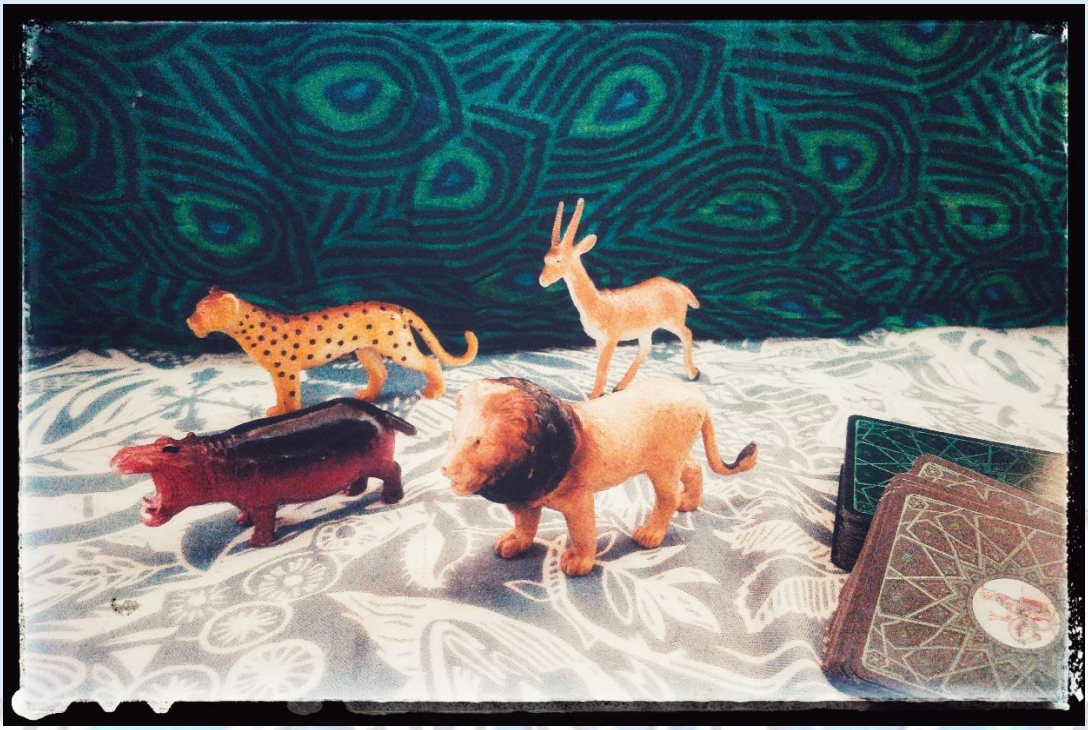

León.

Para conseguir esa meta que tienes debes aceptar los dones que te ha dado el universo y utilizarlos. Ya que esas metas deben estar en concordancia con alguna de tus misiones de vida. Podrás identificar si eso es así si es algo que te gusta y te motiva. Pero es importante que entiendas que esa motivación no puede venir del ego, sino que de tu verdadera esencia. Esto quiere decir que tu meta no debe tener relación con una expectativa que venga de otros, fama, fortuna, éxito, reconocimiento etc.

Antílope.

Es importante que analices el impacto que tendría el cumplir esa meta en "los otros" y esto se puede referir a la pareja, amigos, familia, los clientes etc. El consejo es que te tomes tu tiempo y analices bien toda la situación y tomes una decisión con esa sabiduría que llevas dentro. Tu puedes encontrar eso que se debe cambiar para poder conseguir tu objetivo y tener éxito.

Guepardo.

Tu meta está en perfecto equilibrio con tu mundo y tu misión de vida. Pero es necesario que afines los últimos detalles ya que a pesar de que la meta es buena, para llegar a ella, necesitas salir de tu zona de comfort. Quizás el lugar físico no es el adecuado o la forma en que estas acostumbrad@ a hacer las cosas no es la ideal para ser totalmente exitos@. Mira nuevamente esta meta, pero ahora toma distancia para que puedas ver esos pequeños factores que necesitas sacar o cambiar.

Hipopótamo.

Tu meta se trata de cumplir con viejos paradigmas o deseos de otros y no de los tuyos. Tu meta debe ser reestruturada desde los cimientos. Es importante que consideres qué es lo que realmente quieres y como conseguir que te traiga beneficios materiales, pero también que llene tu corazón y te traiga verdadera felicidad para ti y no para tu ego. Estas hech@ para conseguir todo lo que desees, pero este deseo debe venir desde tu esencia y no desde la confusión que nos trae el ego.

5.- Quien eres.

Auto Naranjo.

Definitivamente tu eres muchísimo mas de lo que crees, encierras un mundo lleno de riqueza dentro de tu corazón. Tus herramientas son infinitas y maravillosas.

Es importante que tengas claro que nunca terminarás de encontrar nuevas capacidades en tu vida, arriésgate siempre a probar cosas nuevas y nuca dejarás de sorprenderte.

En esta vida te enfrentaras a la toma de decisiones constantes, no pienses que tomas decisiones todos los días y que ese tema esta bien. Mira mas allá porque lo tuyo es decidir. Decide que vida quieres y ve tras ellas, ya que con ese enorme bolso de herramientas que tienes lo conseguirás. Nunca vaciles. ¡Confía en ti!!!

Auto Morado.

Eres una persona que está llena de deseos para ti y para los demás. Es momento de que alguien te explique que todo lo que deseas se convertirá en realidad. Esto se debe al enorme poder que encierras dentro de ti. Y como alguien muy sabio dijo una vez "un gran poder conlleva una gran responsabilidad" por lo tanto, ten cuidado con lo deseas.

Es importante que primero pienses bien en eso que quieres y veas todos lo pro y los contra y que visualices tu futuro con ese deseo cumplido frente a todos los posibles escenarios, ya que podrías pensar que eso que quieres es lo mejor para ti, pero quizás ese deseo viene del ego y no de tu esencia por lo que se podría transformar en una pesadilla, por ejemplo puedes desear ese cargo con todas tu fuerza, y conseguirlo finalmente, para darte cuenta que te tienes que enfrentar a situaciones que no querías o a un medio hostil que no te conviene o simplemente no es en el área en la que brillarás más.

Finalmente te aconsejo que no te quedes solo en el deseo, también debes mover la energía para que eso se manifieste. El universo no te puede poner nada delante si no vas detrás de eso.

Auto Verde.

Por dentro eres una persona que aprecia muchísimo la tranquilidad en la vida, ese es un objetivo importante para tí. Lo bueno es que vienes equipad@ con todo lo necesario para conseguirlo ya que eres muy inteligente y hábil. Tienes el don de la palabra, logrando convencer a cualquiera de lo que tu deseas, eres líder innat@ y estas hech@ para ser abundante.

Es importante que entiendas que tus deseos y objetivos deben tener conexión con ayudar a los demás de alguna forma, aunque sea con una buena actitud. Ten presente que, si tus metas están en concordancia con tus herramientas y tu misión de vida, todo lo que hagas lo harás con pasión y felicidad. Esto es precisamente lo que trae el éxito y la tranquilidad en tu vida.

Auto Amarillo.

El conocimiento es parte de tu esencia, no te limites, satisface tu hambre de conocimiento, pero solo en esas cosas que te gustan e interesan, de lo contrario es tiempo perdido. Con el tiempo le darás forma a todo esto que sabes y podrás alcanzar todo lo que deseas.

Es importante que sepas que eres un aventurero, alguien que necesita salir al mundo y respirar aires nuevos o alguien con la energía para salir de su zona de comfort para romper esquemas y lanzarse a cosas nuevas de una forma diferente.

El secreto para el éxito en tu vida es ser consecuente con tu esencia y tu "hacer" en todos los sentidos.

Auto azul.

Tu eres un alma vieja, por lo tanto, eres demasiado sabio para detenerte por cosas sin importancia en esta vida, por ejemplo: inseguridades, temores, culpas o cualquier cosa que quiera manifestar el ego en tu vida. Debes entender que eres increíblemente sabio, pero para manifestar esa sabiduría debes perseguir tus sueños con fuerza y valor, y teniendo en cuenta que debes avanzar a paso firme y seguro.

Es importante que sepas que cuando un alma vieja esta en la tierra el ego desea evitar por todos los medios su avance hacia la iluminación, por lo que intenta atacar por todos los flancos. Es posible que no sientas ni un gramo de sabiduría en tu interior. Bueno, es momento de que alguien te diga que eres una energía imparable de la naturaleza. Así que deja de lado eso que te estanca y lánzate hacia la felicidad con tu sabiduría interior de la mano. El consejo de los Registros Akashicos es: Lee un libro que te explique más sobre ti y temas de apertura de conciencia, te recomiendo "El poder del ahora" de Eckhart Tolle o "Un curso de Milagros" de Foundation for inner peace), y si no te gusta leer busca información en internet, como videos que hablen de estos temas.